



10º Congreso Nacional del Medio Ambiente (Conama 10)

Presentación de experiencias premiadas del Premio Conama a la Sostenibilidad de Pequeños y Medianos Municipios

Programa conjunto de lucha contra la despoblación a través de la inserción socio-laboral de las mujeres rurales en la Reserva de la Biosfera de Alto Bernesga

Benedicta Rodríguez

Ayuntamiento de La Pola de Gordón



26 de noviembre de 2010

PROGRAMA CONJUNTO DE LUCHA CONTRA LA DESPOBLACIÓN A TRAVÉS DE LA INSERCIÓN SOCIOLABORAL DE LAS MUJERES RURALES EN LA RESERVA DE LA BIOSFERA DE ALTO BERNESGA

AYUNTAMIENTO DE LA POLA DE GORDÓN (LEÓN)

BENEDICTA RODRÍGUEZ FERNÁNDEZ
TÉCNICO- GESTOR DE LA RESERVA DE LA BIOSFERA ALTO BERNESGA
c.desarrollo@ayto-lapoladegordon.es

CON LA COLABORACIÓN DE LA FUNDACIÓN BIODIVERSIDAD:



Unión Europea
Fondo Europeo Agrícola
de Desarrollo Rural



Fundación Biodiversidad



2010 Año Internacional de la Diversidad Ecológica



ALTO
BERNESGA

RESERVA DE BIOSFERA



**Reserva de La Biosfera Alto Bernesga
(Hayedo de Geras de Gordón)**

RÍO BERNESGA

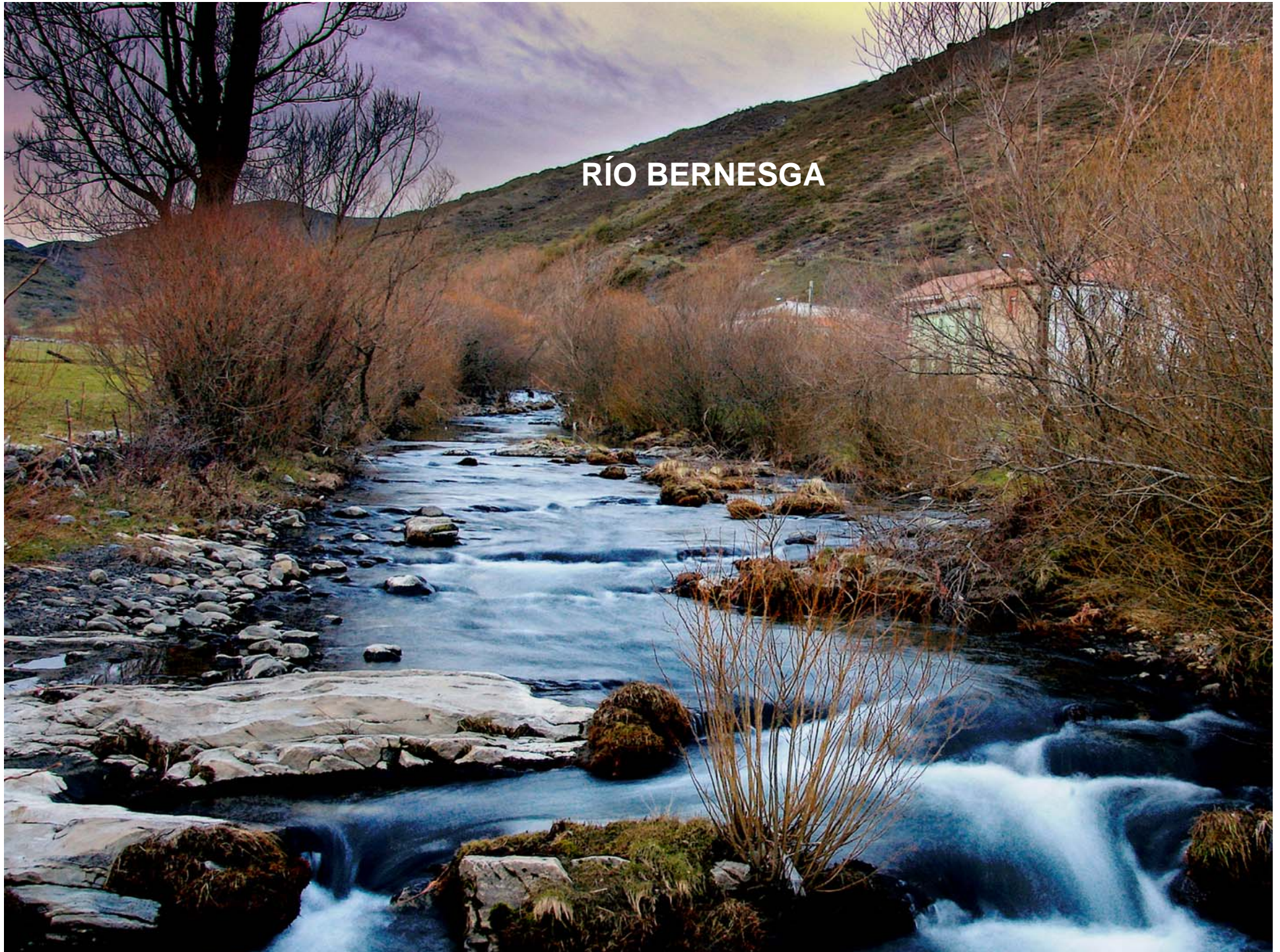

**Colegiata de Arbás del Puerto (S. XIII
Románico)**

**Antiguo hospital de peregrinos Camino
Norte al Salvador de Oviedo del Camino
de Santiago.**



¿Qué es una Reserva de Biosfera?

- Las Reservas de Biosfera son territorios cuyo objetivo es *conciliar la conservación de la naturaleza y el desarrollo económico*. Se establecen sobre zonas ecológicamente representativas o de valor único, en ambientes terrestres, costeros y marinos, en las cuales la integración de la población humana y sus actividades son esenciales.
- Las Reservas de la Biosfera deben contribuir a preservar y mantener valores naturales y culturales merced a una gestión sostenible.



Reserva de Biosfera Alto Bernesga

COMUNIDAD AUTÓNOMA: CASTILLA Y LEÓN.

PROVINCIA: LEÓN

CORDILLERA: CANTÁBRICA

VERTIENTE LEONESA, MONTAÑA CENTRAL DE LEÓN.

MUNICIPIOS: LA POLA DE GORDON Y VILLAMANIN.

RÍO QUE LE DA NOMBRE: BERNESGA

RED NATURA 2000 LIC MONTAÑA CENTRAL



LUGARES EMBLEMÁTICOS EN LA RESERVA



HAYEDO DE CIÑERA

**PREMIO "BOSQUE MEJOR CUIDADO DE
ESPAÑA"**

**2007 "MINISTERIO DE MEDIO AMBIENTE Y ONG
BOSQUE SIN FRONTERAS"**

DATOS SOCIOECONÓMICOS

Ayuntamientos: La Pola y Villamanín.

Pueblos: 36 localidades con sus respectivas Juntas Vecinales.

Extensión de la Reserva: 33.442 hectáreas.

Densidad de población:

León provincia: 31 habitante/km²

La Pola de Gordón: 26,77

Villamanín: 6,51



DATOS SOCIOECONÓMICOS



Población envejecida

Abandono del medio rural

Pérdida de servicios:
sanidad y educación

Abandono de las
prácticas
agroganaderas

Reconversión minera

Falta de atractivo para
las nuevas
generaciones.

MARCHA MINERA 29 DE SEPTIEMBRE 2010



LA POLA DE GORDÓN (LEÓN)



OPINIÓN

La Crónica
Moisés de León, 49
24006 León

Teléfono: 987 21 25 12

Fax redacción: 987 21 31 52

Fax administración: 987 20 09 01

Fax publicidad: 987 20 28 88

cronica@la-cronica.net

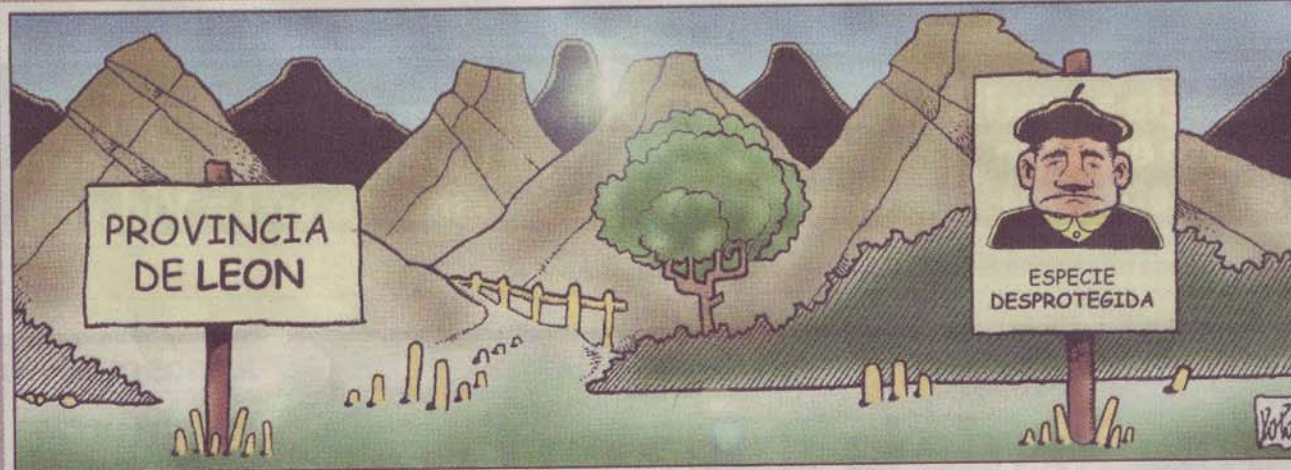

LUZ VERDE

Las necesarias infraestructuras

Salvador Rus Rufino



Nos costó tener un aeropuerto. Su desarrollo y nivel de actividad sorprendió a propios y extraños. Nadie imaginó que los leoneses iban a usarlo tanto. Desde hace tiempo se ha convertido en una infraestructura de comunicación necesaria, diría que imprescindible, para el despegue económico de León. Es cierto que ahora no pasa por sus mejores momentos. Su nivel de uso ha descendido ante la competencia de los trenes y la crisis económico-energética-so-

A MI AIRE

León, a tiro de playa

leoneses tenemos *la playa a un paso*. Al margen de San Lorenzo, que en domingo como Ordoño, quedan a tiro de piedra de

de ser aquella en la que *Víctor Manuel echaba un mechxu*, aunque todavía queda alguna reserva *del 36* que se permite la-

PROGRAMA CONJUNTO DE LUCHA CONTRA LA DESPOBLACIÓN A TRAVÉS DE LA INSERCIÓN SOCIOLABORAL DE LAS MUJERES RURALES EN LA RESERVA DE LA BIOSFERA DE ALTO BERNESGA

Proyecto cofinanciado por la Fundación
Biodiversidad y el Ayuntamiento de La Pola de
Gordón



Unión Europea
Fondo Europeo Agrícola
de Desarrollo Rural



Fundación Biodiversidad



2010 Año Internacional de la Diversidad Biológica



ALTO
BERNESGA

RESERVA DE BIOSFERA

OBJETIVO DEL PROYECTO

El objetivo principal es la recuperación demográfica y socioeconómica de la Reserva de la Biosfera de Alto Bernesga, teniendo en cuenta los criterios de sostenibilidad ambiental, social y económica, que marcan las políticas de desarrollo sostenible a nivel mundial, europeo y nacional.

Colaboración con la Reserva de La Biosfera Área de Allariz (Orense)

Comparte los mismos parámetros de ruralidad que las Reservas Leonesas.



PERSONAS DESTINATARIAS

De manera principal, todas aquellas mujeres que viven en el territorio de la Reserva de la Biosfera de Alto Bernesga y que:

- sean **empresarias** y quieran mejorar su negocio/empresa.
- sean **empreendedoras** y quieran poner en marcha un negocio/empresa.
- Todas aquellas mujeres que quieran mejorar su formación.



ACTUACIONES DEL PROYECTO

Formación:

- **TÉCNICO/A EN PROYECTOS I+D+I (ASESORÍA PARA LA ELABORACIÓN DE PROYECTOS).**
- **TÉCNICO/A EN TURISMO SOSTENIBLE (CEST).**
- **TÉCNICO/A EN INDUSTRIAS AGROALIMENTARIAS.**
- **AUXILIAR DE ENFERMOS/AS DE ALZHEIMER (GESTIÓN DE CENTROS DE DÍA Y POSIBILIDADES DE AUTOEMPLO).**





ACTUACIONES DEL PROYECTO

Visitas a empresas y cooperativas: Agroalimentarias, turísticas, restauración, forestales, etc.



ACTUACIONES DEL PROYECTO

Asesoramiento y tutorización a emprendedoras.

(Planes de empresa y viabilidad, subvenciones)

Creación de una asociación de empresarios

(Asociación de empresarios Alto Bernesga)

Guía de Buenas Prácticas para la lucha contra la despoblación a través de la inserción sociolaboral de las mujeres rurales.

RESULTADOS

- Potenciación de las **actividades agrarias y ganaderas sostenibles**: ganadería, micología, plantas medicinales, etc.
- Atracción de nuevas actividades relacionadas con el **turismo sostenible** dirigidas por mujeres.
- Mejora de los canales de **participación de las mujeres** en las decisiones relacionadas con la gestión de la Reserva de la Biosfera. (Empoderamiento)
- Puesta en marcha de un **modelo de lucha contra la despoblación** a través de la inserción laboral de la mujer rural, que sirva para su implantación en otras Reservas de la Biosfera

RESULTADOS

Más de 300 mujeres han participado en alguna de las actuaciones desarrolladas:

- 80 Alumnos participantes en cursos
- 25 Asesoramientos personalizados
- 65 Personas visitaron empresas y cooperativas
- 120 Participantes en Jornadas informativas
- 25 Empresarios han constituido la Asociación.



RESERVA
DE LA
BIOSFERA

alto bernesga

Programa conjunto
de lucha contra
la despoblación
a través de la inserción
sociolaboral de las
Mujeres Rurales

Cursos Formativos

**ATENCIÓN SOCIO SANITARIA A PERSONAS
DEPENDIENTES EN INSTITUCIONES
SOCIALES**

(Enfermos de alzheimer y atención
geriátrica)

TOTAL HORAS: 450

LOCALIDAD: LA POLA DE GORDÓN

FECHAS DE DESARROLLO:

FORMACIÓN PRESENCIAL EN AULA (185 Hrs):
1 DE SEPTIEMBRE AL 27 OCTUBRE

FORMACIÓN PRÁCTICA EN EMPRESAS (84 Hrs):
28 DE OCTUBRE AL 11 DE NOVIEMBRE

FORMACIÓN A DISTANCIA (185 Hrs):
1 DE SEPTIEMBRE AL 11 DE NOVIEMBRE

**ELABORACIÓN DE
PROYECTOS I+D+i**

TOTAL HORAS: 50

LA POLA DE GORDÓN

FECHAS DE DESARROLLO:

**FORMACIÓN PRESENCIAL
EN AULA (50 Hrs.):**
13 DE SEPTIEMBRE
AL 24 SEPTIEMBRE

**TÉCNICO EN TURISMO
SOSTENIBLE**

TOTAL HORAS: 70

LA POLA DE GORDÓN

FECHAS DE DESARROLLO:

**FORMACIÓN PRESENCIAL
EN AULA (70 Hrs.):**
27 DE SEPTIEMBRE
AL 20 DE OCTUBRE

**FORMACIÓN DE PERSONAS
INTERESADAS EN DESARROLLAR
SU VIDA PROFESIONAL EN
SECTOR AGROALIMENTARIO**

TOTAL HORAS: 50

LA POLA DE GORDÓN

FECHAS DE DESARROLLO:

**FORMACIÓN PRESENCIAL
EN AULA (50 Hrs.):**
21 DE OCTUBRE
AL 4 DE NOVIEMBRE

Ayuntamiento de La Pola de Gordón

IRMA S.L.

Concejalía de Desarrollo,
Medio Ambiente y Turismo

Benedicta Rodríguez Fernández
(Coordinadora del proyecto)

Tfno.: 987 575 511 / 667 900 048

e-mail: c.desarrollo@ayto-lapoladegordon.es

Empresa encargada de la
formación y desarrollo del proy

Lorena Domínguez Núñez

Tfno.: 987 302 102 / Fax: 987 302 102

e-mail: lorena@irma.es



CONTINUIDAD

En 2011 comenzamos el seguimiento de las actuaciones iniciadas:

(Proyecto de continuidad cofinanciado por la Fundación Biodiversidad)

Formación

Seguimiento a emprendedoras

Asesoramiento a la Asociación de empresarios

Creación de una Bolsa de Empleo



No le llega su San Martín

1



MUCHAS GRACIAS

ANOCHECER EN LA POLA DE GORDÓN